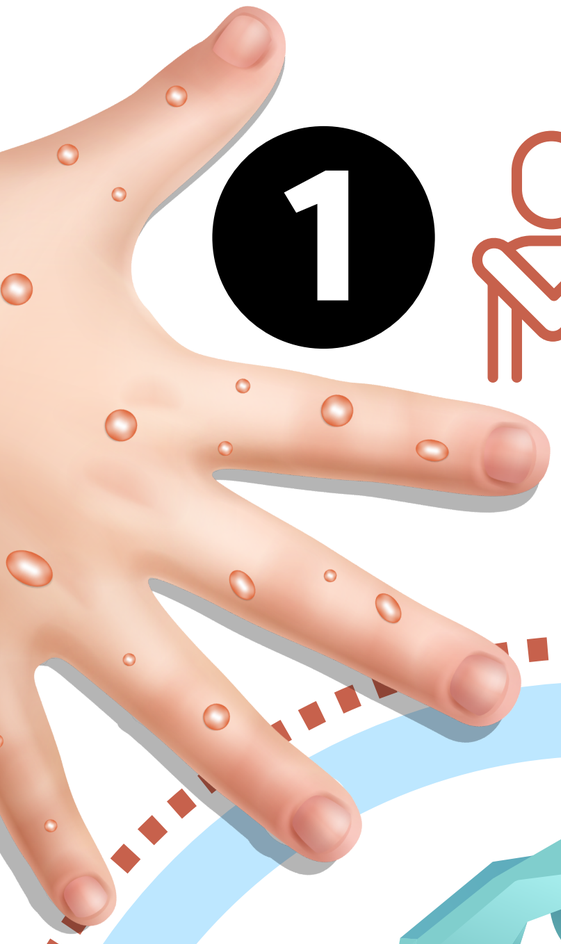

1

近1年有風險性行爲者、過去曾感染性病或性接觸對象有前述任一情形者，請接種猴痘疫苗

2

接種2劑保護力達 9 成

保護自己也保護親密接觸的人

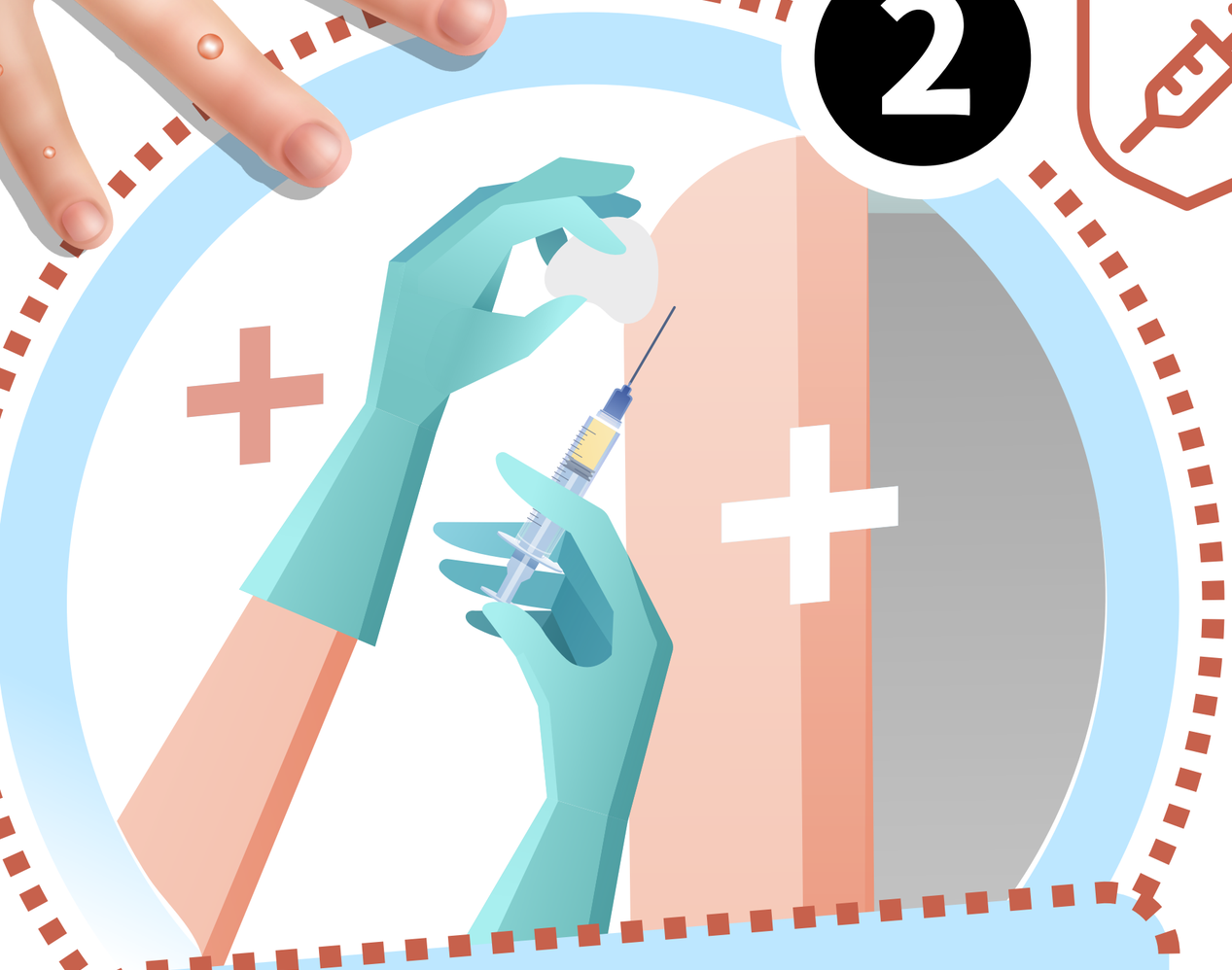

3

免登記

直接至醫療院所預約掛號

+

本土猴痘ing 接種疫苗定下心

衛生福利部疾病管制署 廣告
TAIWAN CDC