

專心駕駛不分心

避免因分心駕駛而導致自撞及車禍等事故

請勿從事以下行爲，提醒您專心駕駛才安全



一邊騎車一邊講電話

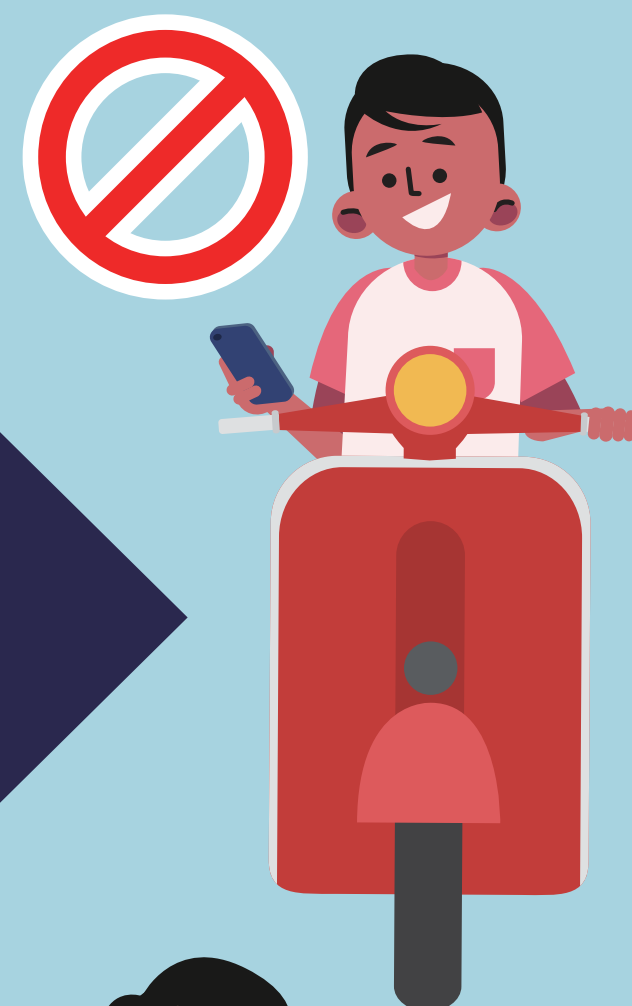

等紅燈時把握時間
吃早餐或玩手機



騎車時單手騎車，
或是拿取物品



騎車時四處張望，
不注意前方路況



Drive carefully, do not get distracted

Avoid crashes or collisions with other vehicles
as a result of driving while distracted

Avoid the following behavior,
remain focused when driving and stay safe



Talking on the phone while riding a motorbike



Eating breakfast or playing on the phone at a red light

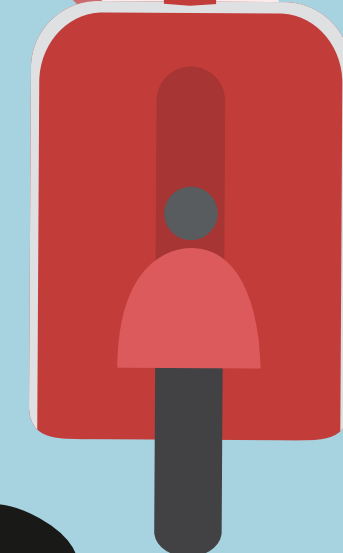

Riding a motorbike with one hand on the steering wheel or while holding something



Looking around and not paying attention to the road situation ahead

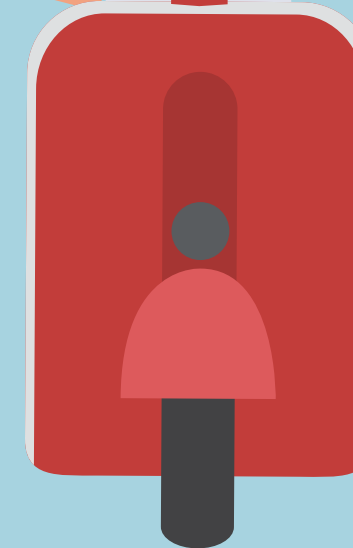

Mengemudi dengan Konsentrasi Penuh Tanpa Gangguan

Untuk menghindari terjadi kecelakaan tunggal dan kecelakaan lalu lintas lainnya karena gangguan konsentrasi saat mengemudi kendaraan.

Mengingatkan Anda untuk berkonsentrasi penuh, demikian baru dapat mengemudi dengan aman. Jangan sekali-kali melakukan tindakan di bawah ini,



Mengemudi sambil berbicara telepon



Menggunakan waktu saat menunggu lampu merah untuk makan pagi atau main telepon genggam



Mengendarai kendaraan dengan menggunakan satu tangan atau memegang barang lain



Mengendarai kendaraan sambil melihat sana sini, tidak memerhatikan situasi jalanan di depannya.

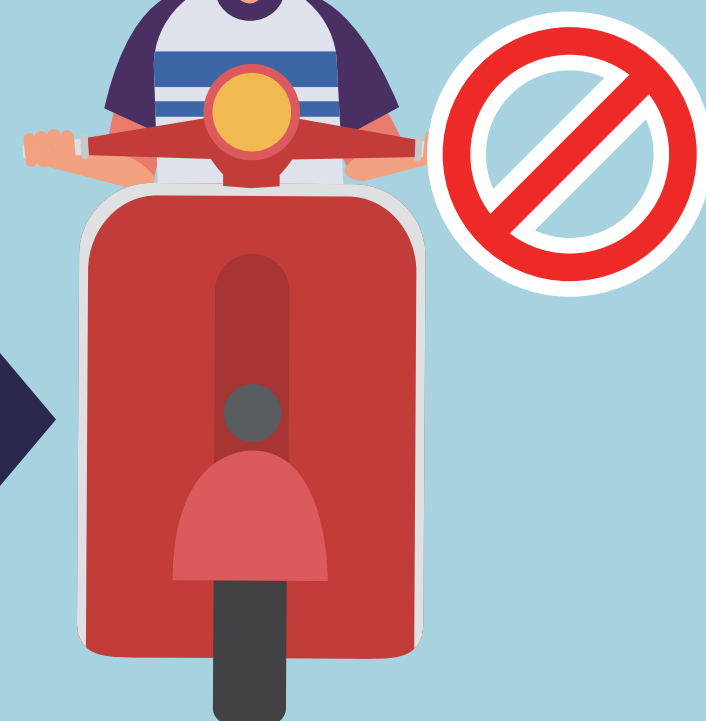

Tập trung điều khiển xe không được phân tâm

Để tránh xảy ra tai nạn xe cộ do điều khiển xe mất tập trung
Vui lòng không thực hiện các hành vi sau,
hãy tập trung điều khiển xe để đảm bảo an toàn

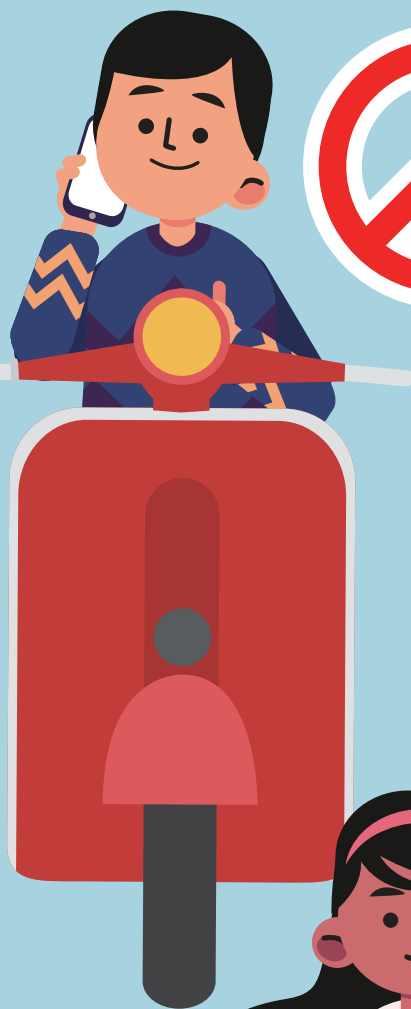

Nói chuyện điện thoại khi đang điều khiển xe



Tranh thủ ăn sáng hoặc nghịch điện thoại trong lúc chờ đèn đỏ



Thả một tay hoặc lấy đồ khi đang điều khiển xe

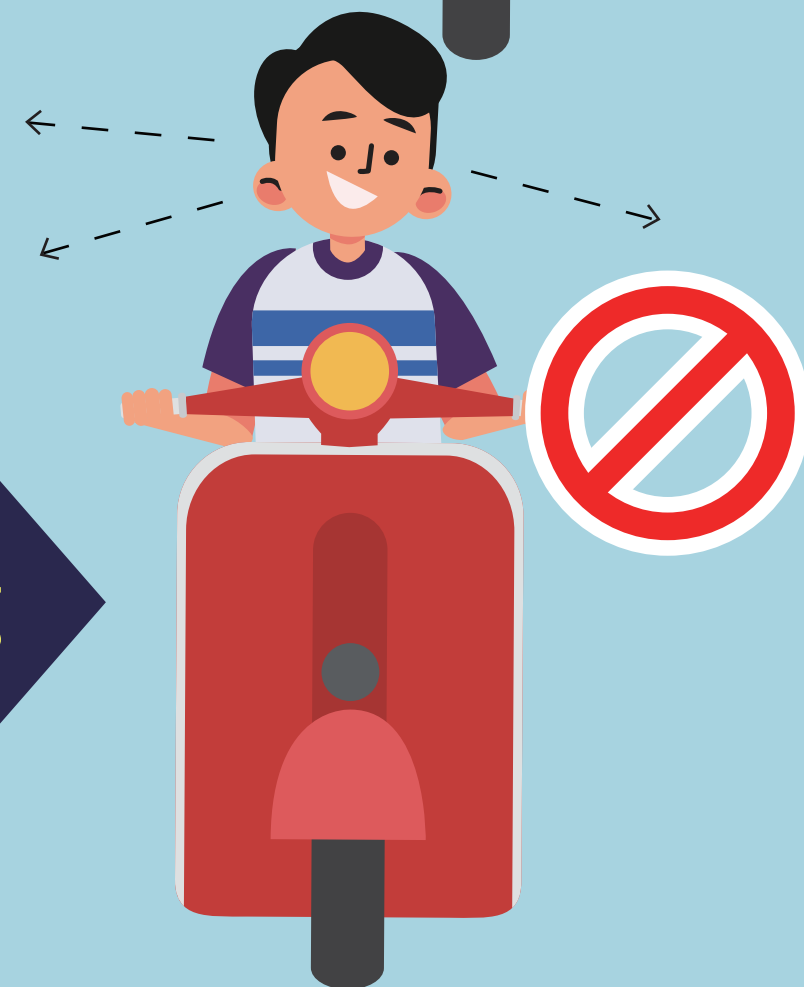

Nhìn xung quanh khi đang điều khiển xe, không chú ý đến đường đi ở phía trước



ตั้งสมารถขี่อย่างระมัดระวัง

หลีกเลี่ยงการขี่แบบไม่มีสมารถซึ่งจะนำไปสู่อุบัติเหตุ
แนะนำว่าควรขี่อย่างมีสมารถจึงจะปลอดภัย
โปรดอย่ากระทำดังต่อไปนี้



คุยโทรศัพท์ขณะขี่

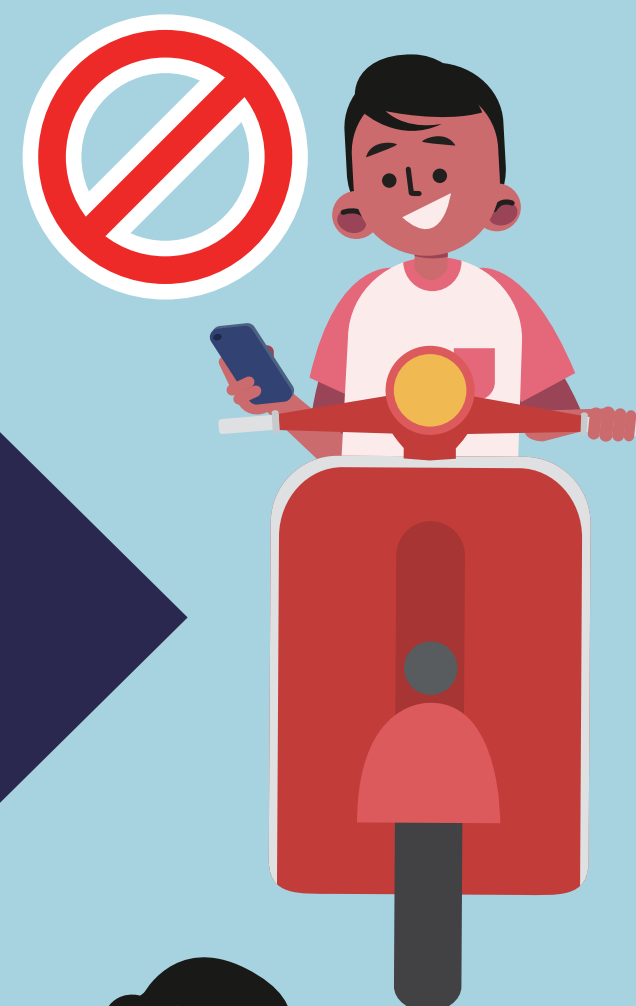

กินอาหารเข้าหรือเล่นมือถือ
ขณะติดไฟแดง



ขี่ด้วยมือข้างเดียว
หรือถือสิ่งของไว้

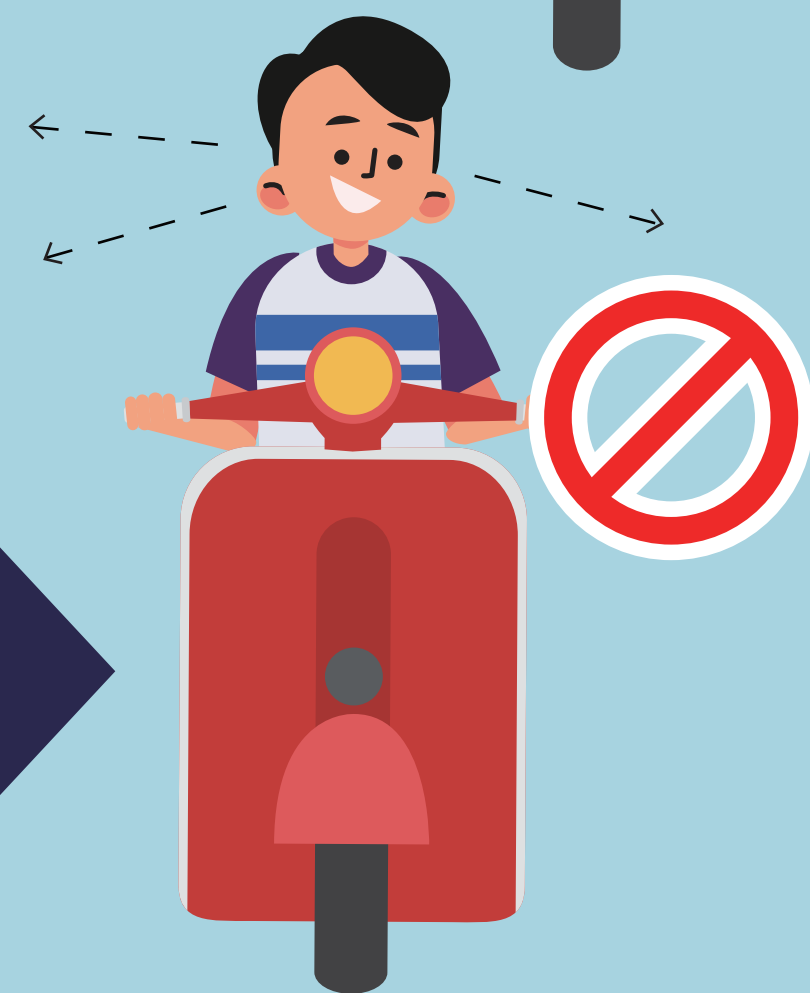

มองไปทางอื่นขณะขี่ ไม่จดจ่อ
กับสภาพการจราจรข้างหน้า